Приложение № 1
к административному регламенту исполнения
муниципальной функции по осуществлению
муниципального жилищного контроля на территории
муниципального образования ЗАТО г. Радужный
Владимирской области
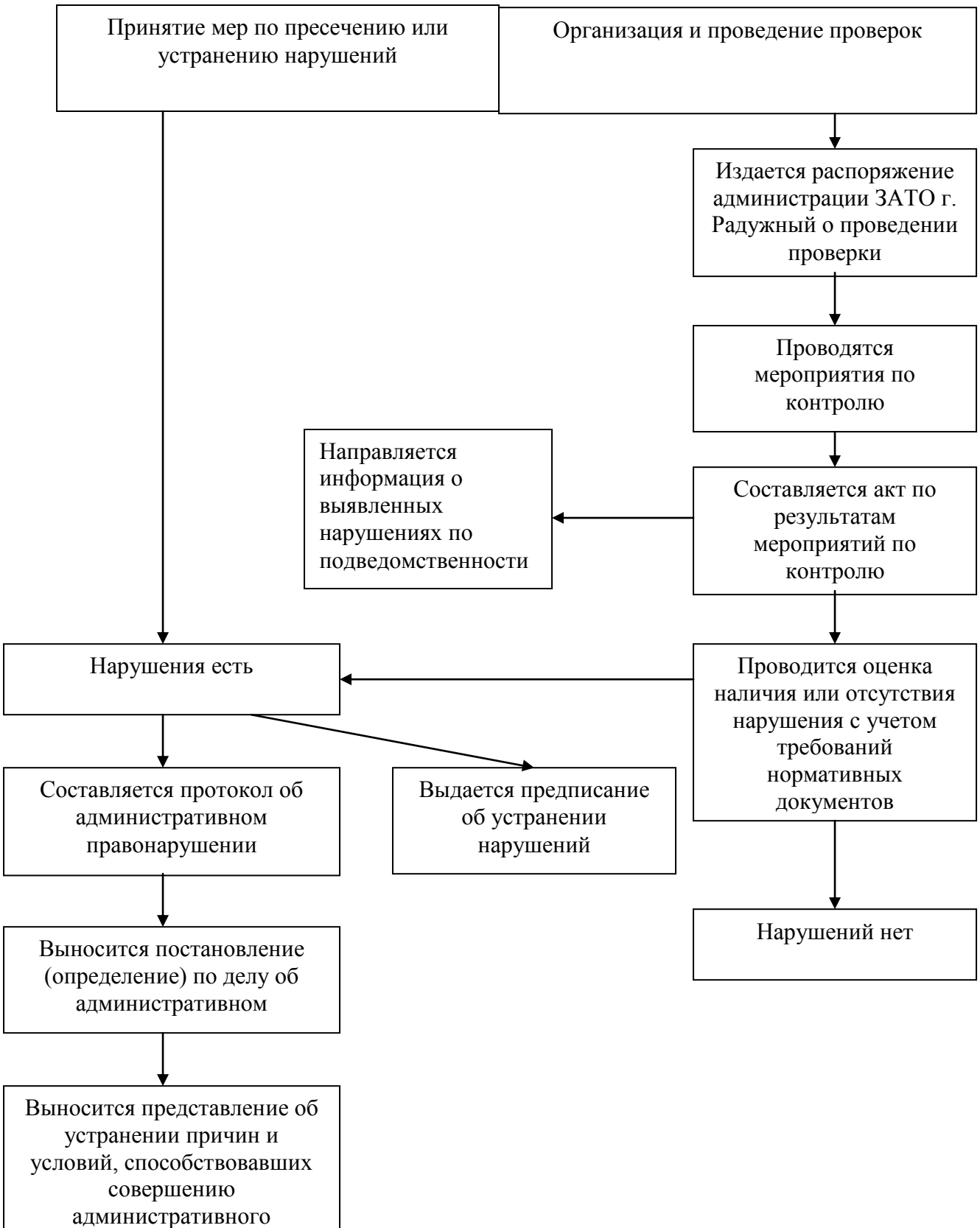
Блок-схема
последовательности проведения административных процедур
по исполнению муниципальной функции